

FINAL

Έν. Αμφιάλης **64** - **66** Αιξωνή

58%	7 / 12	FT	18 / 28	64%
47%	18 / 38	2p	9 / 29	31%
35%	7 / 20	3p	10 / 26	38%
43	35 - 8	Rb	28 - 6	34
	24	Tu	14	

Referees: Τζίμης - Πέππας

Each Period	1st	2nd	3rd	4th
Έν. Αμφιάλης	15	16	10	23
Αιξωνή	10	25	16	15

End of Period	1st	2nd	3rd	4th
Έν. Αμφιάλης	15	31	41	64
Αιξωνή	10	35	51	66

Coach: Χ. Γκονουλού - Α. Κλάδης
Α.Ε.Γ. ΑΙΞΩΝΗ

Fast Breaks 3 / 5

# Player	Time (min)	Points	Ft	2p	3p	+/-	Rebs de	of	As	St	Tu	Bl	Fouls Wo	Co	Rkg*
4 Κλάδης Αν.	29	10	4 / 4	0 / 2	2 / 3	9	2	0	3	1	0	0	4	1	13
5 Μωραΐτης Π.	32	2	2 / 4	0 / 0	0 / 1	-7	7	2	1	2	1	0	2	3	10
6 Σέιφερ Ηλ.	26	18	5 / 8	2 / 6	3 / 10	-13	1	0	2	1	6	0	7	3	2
7 Αρφαριώτης Στ.	35	17	2 / 4	0 / 1	5 / 7	8	3	0	4	4	0	0	3	2	23
8 Παπανικολάου Γ.	4	0	0 / 0	0 / 0	0 / 0	-1	1	0	0	0	0	0	0	0	-
9 Γουβιάς Γ.	21	10	0 / 0	5 / 12	0 / 2	10	3	2	1	1	2	0	2	5	6
10 Κάππος Δ.	23	4	2 / 2	1 / 3	0 / 2	2	5	0	1	2	1	0	2	1	7
11 Μαργέτης Μ.	0	0	0 / 0	0 / 0	0 / 0	0	0	0	0	0	0	0	0	0	-
12 Τσουρουπάκης Γ.	0	0	0 / 0	0 / 0	0 / 0	0	0	0	0	0	0	0	0	0	-
13 Ζούπας Αν.	11	3	3 / 4	0 / 2	0 / 1	-5	2	1	0	1	1	0	2	0	2
14 Ζούπας Αλ.	15	2	0 / 0	1 / 2	0 / 0	3	2	0	2	0	0	0	0	0	5
15 Μπαλτούκας Κ.	4	0	0 / 2	0 / 1	0 / 0	4	1	1	0	0	3	0	2	4	-
Team							1	0			0	0	0		
1st quarter		10	0 / 2	2 / 7	2 / 7	7	4	2	1	5	0	2	5	7	
2nd quarter		25	3 / 6	2 / 4	6 / 8	7	0	5	2	2	0	6	4	30	
3rd quarter		16	6 / 8	2 / 10	2 / 6	6	1	5	6	2	0	8	5	18	
4th quarter		15	9 / 12	3 / 8	0 / 5	8	1	2	3	5	0	8	5	11	
Final Stats	200	66	18 / 28	9 / 29	10 / 26	10	28	6	14	12	14	0	24	19	66
			64%	31%	38%			34							

Starters- Subs ratio

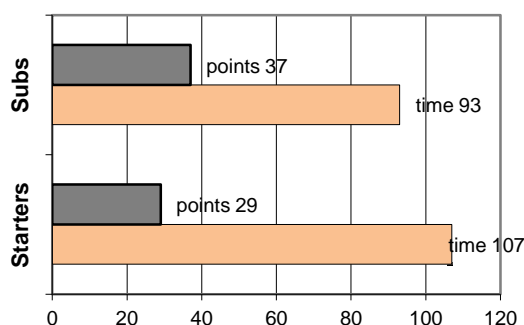

Shot Chart

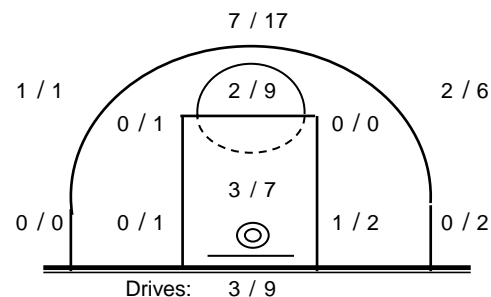

*Ranking= Pts+Rebs+As+St+B-Mished Shots-Tu (Time Played>7min.)

Offense Analysis:

Play performance:

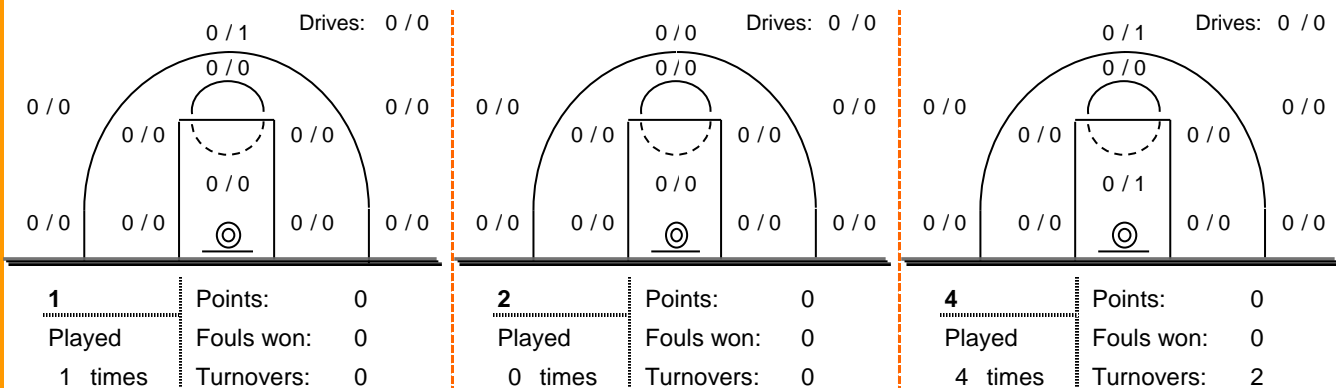

Notes:

Against Defense Types:

Turnovers:

Fast breaks:

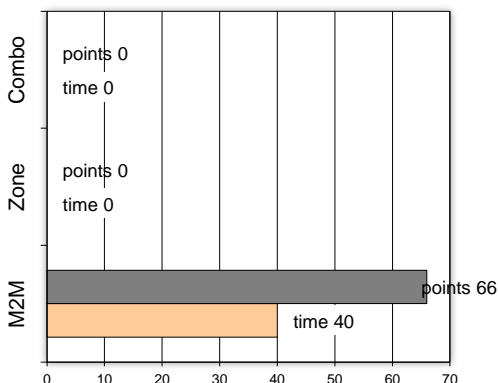

Έγιναν 14 λάθη
0 ήταν χρονικές υπερβάσεις,
0 ήταν παραβάσεις γραμμών,
11 ήταν λάθη κατοχής και
3 ήταν βήματα ή μεταφορά.

Επετεύχθησαν 3 αιφνιδιασμοί
0 ήταν πρωτεύοντες
0 ήταν δευτερεύοντες
3 προήλθαν από λάθος
του αντιπάλου

Πραγματοποιήθηκαν συνολικά 83 επιθέσεις, με απόδοση 0.80 έναντι 85 επιθέσεων των αντιπάλων.

Defense Analysis:

Έν. Αμφιάλης

4	Γλαράκης Ι.	13	-1
5	Κάσσοις Ν.	0	
6	Γεωργακίου Β.	0	
7	Παναγιωτόπουλος Π.	6	-2
8	Μπέλλος Σ.	2	
9	Αρβανίτης Ε.	4	
10	Μπαμπάκος Ι.-Κ.	20	-1
11	Ασημομύτης Δ.	2	
12	Τσάφος Α.	0	
13	Κουτσός Π.	15	-3
14	Βασιλάκος Β.	0	
15	Αμανατίδης Σ.-Κ.	2	

Opponent's shot chart

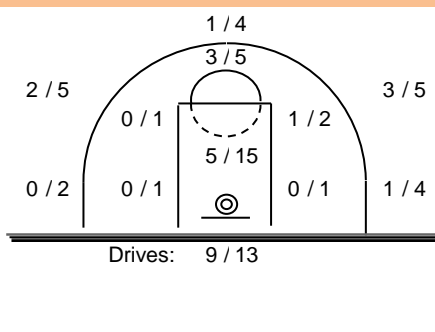

Defense Types Performance

